

Краткое руководство

GroupWise 8.0.2 или более поздней версии интегрируется с программой Novell Vibe, которая может улучшить взаимодействие в GroupWise благодаря дополнительным инструментам и функциям, не присущим приложениям для работы с электронной почтой, таким как постоянные форумы обсуждения, где пользователи могут присоединиться к идущим беседам, всевозможные рабочие процессы, автоматизирующие ежедневные задачи, групповые рабочие области, позволяющие пользователям работать вместе, и т. д.

ПРИМЕЧАНИЕ. Версии Novell Vibe до 3.0 называются Novell Teaming. Интеграция Vibe и GroupWise практически ничем не отличается от интеграции Teaming и GroupWise.

В этом разделе описаны важные способы использования функций Vibe непосредственно из клиента GroupWise для Windows.

Необходимые условия

Перед использованием Vibe с GroupWise убедитесь в соблюдении приведенных ниже условий.

- ♦ "Необходимые условия для конечных пользователей" на стр. 1
- ♦ "Необходимые условия для администрирования" на стр. 1

Необходимые условия для конечных пользователей

- ♦ Пакет обновления 2 для GroupWise 8 или более поздней версии в ОС Windows и любая версия Vibe. (Ранние версии Vibe называются Teaming.)

Некоторые из описанных в этом документе функций работают с предыдущими версиями GroupWise.

Необходимые условия для администрирования

- ♦ Установленная и настроенная администратором GroupWise программа Vibe, как описано в руководстве [Novell Vibe 3.2 Installation Guide](http://www.novell.com/documentation/vibe32/vibe32_inst/data/bookinfo.html) (http://www.novell.com/documentation/vibe32/vibe32_inst/data/bookinfo.html) (Руководство по установке Novell Vibe 3.2) и в разделе "Configuring GroupWise for Use with Novell Vibe" (Настройка GroupWise для использования с Novell Vibe) руководства [GroupWise 2012 Interoperability Guide](http://www.novell.com/documentation/groupwise2012/) (<http://www.novell.com/documentation/groupwise2012/>

[gw2012_guide_interop/data/a20gkue.html](http://www.novell.com/documentation/groupwise2012/gw2012_guide_interop/data/a20gkue.html))

(Руководство по возможности взаимодействия GroupWise 2012).

Доступ к Vibe с использованием папки Novell Vibe или Novell Teaming

После настройки интеграции GroupWise с Vibe, как описано в разделе "Enabling GroupWise/Vibe Integration for GroupWise" (Обеспечение интеграции GroupWise с Vibe для GroupWise) руководства [GroupWise 2012 Windows Client User Guide](http://www.novell.com/documentation/groupwise2012/gw2012_guide_userwin/data/ab32nt1.html) (http://www.novell.com/documentation/groupwise2012/gw2012_guide_userwin/data/ab32nt1.html) (Руководство пользователя клиента GroupWise 2012 для Windows), можно легко получить доступ к сайту Vibe из клиента GroupWise, используя приведенные ниже точки интеграции.

- ♦ Список папок GroupWise включает папку Novell Vibe или Novell Teaming внизу списка.
- ♦ В папке Vibe или Teaming есть папка с доступом к персональной рабочей области Vibe и папка "Мои группы", в которой перечислены все группы, в которые вы входите.
- ♦ Из любой группы, находящейся в папке "Мои группы", можно отправлять группе электронную почту, получать доступ к календарю группы и подписываться на ленту RSS группы, если для этой группы доступен календарь и лента RSS.

- ♦ При подписке на ленту RSS группы в папке Vibe или Teaming создается папка "Мои групповые ленты".
- ♦ Можно щелкнуть любую папку Vibe в списке папок GroupWise, чтобы отобразить веб-страницу Vibe в главном окне GroupWise.

Доступ к Vibe с веб-панели GroupWise

Можно создать панель GroupWise, чтобы отображать основной URL-адрес Vibe или любой другой URL-адрес Vibe в GroupWise.

Например, в клиенте GroupWise можно отображать свою ленту Novell Vibe. Это позволяет быть в курсе последних обновлений в Vibe, не покидая GroupWise.

Для получения информации о том, как это сделать, см. раздел "Creating a New Panel" (Создание новой панели) в главе "Getting Organized" (Организация работы) руководства [GroupWise 2012 Windows Client User Guide](http://www.novell.com/documentation/groupwise2012/gw2012_guide_userwin/data/ab32nt1.html) (http://www.novell.com/documentation/groupwise2012/gw2012_guide_userwin/data/ab32nt1.html) (Руководство пользователя клиента GroupWise 2012 для Windows).

Одновременный поиск в GroupWise и Vibe

Пакет обновления 2 для GroupWise 8 или более поздней версии позволяет выполнять одновременный поиск информации в GroupWise и Vibe.

- 1 В клиенте GroupWise щелкните значок *Поиск* . Отобразится диалоговое окно "Поиск".
- 2 Убедитесь, что в поле *Искать в ящике* в правой части диалогового окна выбраны все варианты.
- 3 Определите искомый элемент, указав соответствующую информацию в диалоговом окне "Поиск".
- 4 Щелкните кнопку *OK*.

В GroupWise отобразится список сообщений GroupWise и записей папок Vibe, соответствующих критериям поиска.

Перетаскивание элементов GroupWise в папки Vibe

Пакет обновления 2 для GroupWise 8 или более поздней версии позволяет перетаскивать сообщения электронной почты GroupWise в папки Vibe. Содержимое сообщения отображается в Vibe как запись папки Vibe в папке, в которую оно было перетасчено.

Перетаскивая сообщения электронной почты Vibe, обратите внимание на приведенные ниже замечания.

- ♦ Сообщения копируются из GroupWise, а не перемещаются. В GroupWise остается копия сообщения электронной почты.
- ♦ Прикрепления к сообщениям электронной почты отображаются в Vibe как прикрепления к элементам папок.

Перетаскивание сообщения из GroupWise в папку Vibe выполняется в клиенте GroupWise. Сообщения GroupWise необходимо перетаскивать в каталог и подкаталоги Vibe, расположенные в списке папок GroupWise. Нельзя перетаскивать сообщения GroupWise в Vibe, когда Vibe отображается в веб-навигаторе.

Если в списке папок GroupWise отсутствует папка Novell Vibe или Novell Teaming, значит администратор GroupWise не включил интеграцию с Vibe.

Можно перетаскивать сообщения в любую папку Vibe, для которой имеются права на отправку почты.

Чтобы перетащить сообщение электронной почты в папку Vibe в клиенте GroupWise, выполните приведенные ниже действия.

- 1 В клиенте GroupWise найдите папку Novell Vibe или Novell Teaming в списке папок GroupWise.
- 2 Разверните папку Vibe или Teaming. В списке папок GroupWise отобразится список папок Vibe.
- 3 Выберите сообщение электронной почты и перетащите его в одну из папок Vibe в списке папок GroupWise.

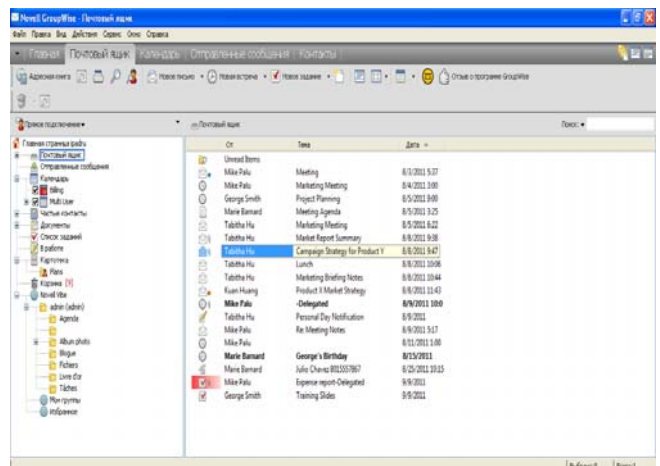

- Щелкните папку Vibe, в которую поместили сообщение электронной почты.

Эта папка Vibe отобразится в интерфейсе GroupWise. Сообщение электронной почты, помещенное в эту папку, отображается как запись папки Vibe.

Сохранение элементов в Vibe из GroupWise

Элементы GroupWise можно сохранять в Vibe непосредственно из GroupWise.

- В элементе, который нужно сохранить в Vibe, щелкните *Файл > Сохранить как*.
- В раскрывающемся списке *Сохранить в* выберите *Сохранить в Novell Vibe*.
- Выберите папку Vibe для сохранения и щелкните *ОК > Сохранить*.
- Щелкните кнопку *Заккрыть*.

Открытие оповещений Vibe в GroupWise

В GroupWise 2012 при открытии оповещения, полученного из приложения Vibe, запускается панель GroupWise с навигатором, в котором отображается сообщение Vibe.

В предыдущих версиях GroupWise полученное из Vibe сообщение с оповещением содержит ссылку, которую можно использовать для запуска навигатора и перехода к данному сообщению.

Просмотр лент Vibe в GroupWise

Vibe позволяет просматривать текущие ленты с последними записями в ваших группах, отслеживаемых местах или на всем сайте и быть в курсе событий в режиме реального времени, не переходя на сайт Vibe. Кроме того, можно просматривать текущие ленты с записями микроблогов отслеживаемых пользователей, как в службе Twitter.

GroupWise 8.0.2 или более поздней версии позволяет просматривать текущие ленты Vibe непосредственно из клиента GroupWise.

- В клиенте GroupWise найдите и выберите папку Novell Vibe в списке папок GroupWise.
Отобразится лента Vibe.

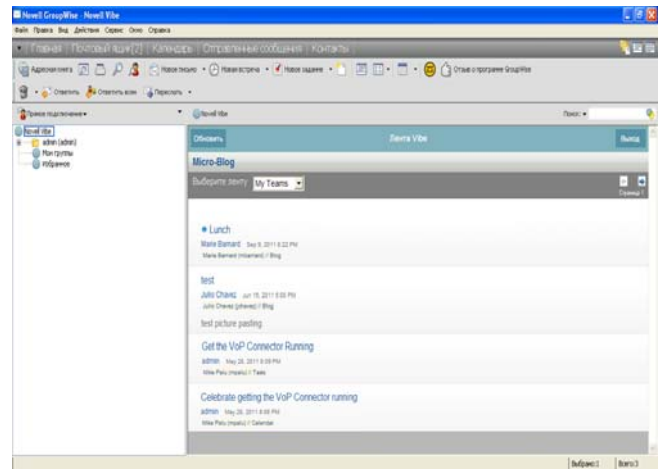

Для получения дополнительной информации об использовании лент Vibe см. раздел "Viewing Live Feeds" (Просмотр текущих лент) в главе "Getting Informed" (Получение информации) руководства [Novell Vibe 3.2 User Guide \(http://www.novell.com/documentation/vibe32/vibe32_user/data/bookinfo.html\)](http://www.novell.com/documentation/vibe32/vibe32_user/data/bookinfo.html) (Руководство пользователя Novell Vibe 3.2).

Обновление списка папок Vibe в GroupWise

Список папок Vibe в GroupWise синхронизируется с Vibe каждые 10 минут и при создании папки Vibe в GroupWise.

Можно обновить список папок Vibe в GroupWise вручную.

- Щелкните правой кнопкой мыши основную папку Novell Vibe в списке папок и выберите команду *Обновить список папок*.

Синхронизация заданий и календарей между Vibe и GroupWise

Задания и календари Vibe можно синхронизировать с GroupWise приведенными ниже способами.

- С помощью функций iCal, как описано в разделе "Synchronizing Tasks and Calendars to a Desktop Application" (Синхронизация задач и календарей с настольным приложением) руководства [Novell Vibe 3.2 User Guide \(http://www.novell.com/documentation/vibe32/vibe32_user/data/bookinfo.html\)](http://www.novell.com/documentation/vibe32/vibe32_user/data/bookinfo.html) (Руководство пользователя Novell Vibe 3.2).
- С помощью соединителя Data Synchronizer для Vibe, как описано в руководстве [Vibe Connector Quick Start \(http://www.novell.com/documentation/](http://www.novell.com/documentation/)

[datasync_connectors1/vibeconnect1_qs/data/vibeconnect1_qs.html](https://www.novell.com/pdf/datasync_connectors1/vibeconnect1_qs/data/vibeconnect1_qs.html)) (Краткое руководство по соединителю Vibe).

Юридическая информация. © Novell, Inc., 2011. Все права защищены. Никакая часть настоящего документа не может быть воспроизведена, фотокопирована, сохранена в какой-либо поисковой системе или передана без явного письменного согласия издателя. Товарные знаки компании Novell см. в [списке товарных и сервисных знаков Novell \(http://www.novell.com/company/legal/trademarks/tmlist.html\)](http://www.novell.com/company/legal/trademarks/tmlist.html). Все торговые марки независимых производителей являются собственностью их владельцев.